Paroisse Notre-Dame de Vincennes

Secteur Vincennes-Saint Mandé

26 novembre 2017

Christ Roi de l'univers– école Saint Joseph

A VOS AGENDAS

Prochaines grandes dates à Notre-Dame de Vincennes

Samedi 2 décembre à 20h30
Veillée pour la vie

Vendredi 8 décembre
De 20h15 à 22h15
Soirée de Louange– Adoration

Samedi 9 décembre
Pèlerinage diocésain
Notre-Dame des Miracles

Et bien sûr nos journées d'amitié les 1er– 2 et 3 décembre

Dimanche 10 décembre
Notre grand repas paroissial des Journées d'amitié

Suivi à 15h30 de notre
Concert de Noël
animé par le Chœur Liturgique

Dimanche 17 décembre
Matinée pour Dieu

PRIONS POUR

Se sont donné le sacrement du Mariage

Aurélien PORTE
et
Isaline DEBARD

Sont retournés dans la Maison du Père

André MAILLARD
Jacques DUPAS
Philippe RENARD
Michelle DURMARQUE

Roi, sans insignes royaux, ni palais.

Selon le calendrier propre à l'Eglise, l'année liturgique s'achève ce dimanche avec la fête du Christ Roi de l'univers. Il me semble tout à fait bien-venu et symbolique de célébrer la royauté de Jésus le dernier dimanche qui termine et couronne l'année.

La solennité du Christ Roi de l'univers constitue en quelque sorte le résumé de toute notre foi, car elle célèbre, selon les mots de notre credo, *« le Christ élevé dans la Gloire sans fin, d'où Il viendra juger les vivants et les morts »* : c'est à la fin des temps, alors que toutes les puissances du monde retournent au néant qui les a vus naître, qu'est proclamé le Règne éternel de Jésus !
La mise en scène du jugement final dans l'évangile qui nous est proposé en cette fête ne doit pas faire illusion : « *sur son trône de Gloire*, entouré des anges dans le rassemblement universel de toute la création, le Roi proclame un étrange discours d'investiture ; et l'argument qui préside à l'exercice de la « justice » de Son Royaume tient dans ces mots : *« Ce que vous avez fait à l'un de ces petits qui sont mes frères, c'est à moi que vous l'avez fait. »*

L'évangile nous livre une image royale assez originale qui ne correspond guère à celle d'un pouvoir autocratique, ni à celle d'une puissance politique et guerrière. A nos oreilles, le titre de roi a des relents de triomphe, de privilèges, et parfois hélas !, de conquête et de violence. Or la royauté du Christ s'identifie aux plus démunis. C'est en eux qu'IL veut que nous retrouvions ses insignes royaux. Il ne veut pas être reconnu dans le faste ou la splendeur triomphante des palais, mais dans l'humilité déroutante des personnes abandonnées. L'étonnement des rejetés devant le verdict prononcé par le roi en dit long sur la difficulté de Le reconnaître dans les pauvres ; tous ceux et celles qui ont accompli les gestes de miséricorde envers leurs frères et sœurs en humanité, de même que ceux et celles qui s'y sont refusés n'en reviennent pas : « *Quand ?... Comment ?... C'était donc Toi ?...* »

Chers frères et sœurs, le Seigneur se tient aux carrefours de notre quotidien et multiplie en notre faveur les possibilités de participation à son règne.
Sachons Le reconnaître et faisons en sorte de L'entendre prononcer sur nous ces paroles : *« venez, les bénis de mon Père, recevez en héritage le Royaume préparé pour vous depuis la création du monde ».*

Père Serge ODJOUSSOU

CONCOURS CUISINE EN FAMILLE

3 prix décernés par catégorie sucrée/salée selon l'originalité, la présentation et le goût.

Préparation pour 6 personnes, présentée sur support rigide non récupérable sauf si marqué Nom, et téléphone de la famille sur étiquette

A l'issue de la remise des prix, vente des préparations au profit de la Paroisse

DEPOT DES PREPARATIONS
le samedi de 8h45 à 10h
SALLE SAINT LOUIS 3 rue Eugène Renaud
REMISE DES PRIX le samedi à 12h

Temps de l'accueil

Chant d'entrée

Jubilez ! Criez de joie !
Acclamez le Dieu trois fois Saint
Venez le prier dans la paix ;
Témoigner de son amour
Jubilez ! Criez de joie !
Pour Dieu notre Dieu.

1 - Louez le Dieu de lumière
Il nous arrache aux ténèbres
Devenez en sa clarté
Des enfants de sa lumière.

3 - Notre Dieu est tout amour
Toute paix toute tendresse
Demeurez en son amour
Il vous comblera de Lui.

4 - A l'ouvrage de sa grâce
Offrez toute votre vie
Il pourra vous transformer
Lui, le Dieu qui sanctifie.

Prière pénitentielle

Seigneur prends pitié de nous (x4)
Ô Christ prends pitié de nous (x4)
Seigneur prends pitié de nous (x4)

Gloria :

Gloire à Dieu, gloire à Dieu
au plus haut des cieux,
Et paix sur la terre aux hommes qu'il aime.
Nous te louons, nous te bénissons, nous t'adorons,
Nous te glorifions, nous te rendons grâce, pour ton immense gloire,
Seigneur Dieu, Roi du ciel, Dieu le Père tout-puissant.

Seigneur, Fils unique, Jésus-Christ,
Seigneur Dieu, Agneau de Dieu, le Fils du Père ;
Toi qui enlèves le péché du monde, prends pitié de nous ;
Toi qui enlèves le péché du monde, reçois notre prière ;
Toi qui es assis à la droite du Père, prends pitié de nous.

Car toi seul es saint,
Toi seul es Seigneur,
Toi seul es le Très-Haut :
Jésus Christ, avec le Saint-Esprit
Dans la gloire de Dieu le Père Amen.

Liturgie de la Parole

1ère Lecture :livre du prophète Ezékiel (34, 11- 12. 15- 17)

PSAUME 22 (23)

R/ Le Seigneur est mon berger :
rien ne saurait me manquer.
Le Seigneur est mon berger :
je ne manque de rien.
Sur des prés d'herbe fraîche,
il me fait reposer.

Il me mène vers les eaux tranquilles
et me fait revivre ;
il me conduit par le juste chemin
pour l'honneur de son nom.

Si je traverse les ravins de la mort,
je ne crains aucun mal,
car tu es avec moi :
ton bâton me guide et me rassure.

Tu prépares la table pour moi
devant mes ennemis ;
tu répands le parfum sur ma tête,
ma coupe est débordante.

Grâce et bonheur m'accompagnent
tous les jours de ma vie ;
j'habiterai la maison du Seigneur
pour la durée de mes jours.

2ème Lecture : de la 1ère lettre de saint Paul apôtre aux Corinthiens (15, 20- 26. 28)

Acclamation

Alléluia, alléluia, alléluia (bis)

Proclamez que le Seigneur est bon, éternel est son amour !
Que le dise la maison d'Israël, éternel est son amour !

Béni soit celui qui vient au nom du Seigneur ! Béni soit le Règne qui vient, celui de David notre père.

Evangile : Selon saint Matthieu (25, 31- 46)

Homélie

Credo

Je crois en Dieu, le Père tout-puissant, Créateur du ciel et de la terre.
Et en Jésus Christ, son Fils unique, notre Seigneur ;
qui a été conçu du Saint Esprit,
est né de la Vierge Marie,
a souffert sous Ponce Pilate,
a été crucifié, est mort et a été enseveli,
est descendu aux enfers ;
le troisième jour est ressuscité des morts,
est monté aux cieux,
est assis à la droite de Dieu le Père tout-puissant, d'où il viendra juger les vivants et les morts.
Je crois en l'Esprit Saint, à la sainte Église catholique, à la communion des saints, à la rémission des péchés, à la résurrection de la chair, à la vie éternelle.
Amen

Prière universelle *:*

Accueille au creux de tes mains la prière de tes enfants

Liturgie de l'Eucharistie

Offertoire

Sanctus

Saint, saint, saint le Seigneur, Dieu de l'univers
Le ciel est la terre sont remplis de ta gloire
Hosanna au plus haut des cieux
Béni soit Celui qui vient au nom du Seigneur
Hosanna au plus haut des cieux

Anamnèse

Gloire à Toi, qui étais mort
Gloire à Toi, qui est vivant
Notre sauveur, et notre Dieu
Viens Seigneur Jésus

Notre Père

Notre Père qui es aux cieux, que ton nom soit sanctifié,
que ton règne vienne, que ta volonté soit faite sur la terre
comme au ciel. Donne-nous aujourd'hui notre pain de ce jour.
Pardonne-nous nos offenses,
comme nous pardonnons aussi à ceux qui nous ont offensés. Et
ne nous soumets pas à la tentation,
mais délivre-nous du Mal.
Amen

Agnus

Agneau de Dieu qui enlèves le péché du monde,
prends pitié de nous, Prends pitié de nous.
Agneau de Dieu qui enlèves le péché du monde,
prends pitié de nous, Prends pitié de nous.
Agneau de Dieu qui enlèves le péché du monde,
donne-nous la paix, Donne-nous la paix.

Communion :

Prenez et mangez, ceci est mon corps,
Prenez et buvez, voici mon sang !
Ouvrez vos cœurs !
Vous ne serez plus jamais seuls :
Je vous donne ma vie.

1 - Demeurez en moi, comme je demeure en vous,
Qui demeure en mon amour, celui-là portera du fruit.
Comme Dieu, mon Père, ainsi je vous ai aimés,
Gardez mes paroles, vous recevrez ma joie.

2 - Je vous ai choisis pour que vous portiez du fruit.
Gardez mon commandement et vous demeurerez en moi.
Comme je vous aime, aimez-vous d'un seul Esprit.
Je vous donne ma vie : vous êtes mes amis !

3 - Je vous enverrai l'Esprit-Saint, le Paraclet.
Il vous conduira au Père et fera de vous des témoins.
Cherchez, vous trouverez, demandez, vous obtiendrez,
Afin que le Père soit glorifié en vous !

Temps de l'envoi

Que vive mon âme à Te louer!
Tu as posé une lampe, une lumière sur ma route,
Ta parole, Seigneur, Ta parole, Seigneur.

1 - Heureux ceux qui marchent dans tes voies, Seigneur !
De tout mon cœur, je veux garder ta Parole
ne me délaisse pas, Dieu de ma joie !

Nous louerons dans la misère pour nous tourner vers le Père !
Nous élèverons nos voix pour proclamer sa joie !
Venez louer et adorer le Seigneur avec le groupe

In Altum !

Vendredi 8 décembre à 20h15
à Notre Dame de Vincennes !
Animé par les jeunes pour les jeunes :)
(et les moins jeunes ;))

+ Un chocolat chaud offert à la fin de la soirée !

N'hésitez pas à inviter vos amis !
Contact : Claudia Udala claudiaudala@hotmail.fr

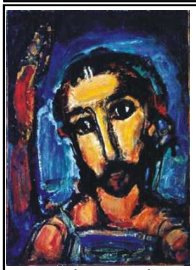

Messe « Rorate »
à la chapelle St Joseph de
L'église Saint Louis
Vendredi 8 décembre 2017 à 7h00

La messe « Rorate » appelée aussi Messe de l'Attente, est célébrée durant le temps de l'Avent tôt le matin, avant la fin de la nuit. Elle est célébrée à la lueur des bougies et fait des fidèles de l'assemblée des « guetteurs d'aurore » qui attendent dans l'espérance l'avènement du Messie promis, le Christ.
En ces matins encore sombres, chaque participant reçoit une bougie, symbole du Christ la vraie lumière ! Cette messe nous ouvre au Seigneur qui vient nous Sauver.
Elle est **suivie par un petit-déjeuner.**

Les 2 autres messes Rorate :
le vendredi 15 décembre à la chapelle de N-D de St Mandé
et vendredi 22 décembre à St Louis

Pour les journées d'amitié 2017

1er—2—3 décembre
MARCHE DE L'AVENT A LA CRYPTE

Dimanche 10 décembre
DEJEUNER PAROISSIAL
Suivi du
CONCERT DE NOËL
Dans l'église Notre-Dame

APPEL AUX BONNES VOLONTES*

Pour nous aider à la vente sur nos différents stands. Prenez contact avec l'équipe soit par mail, soit par téléphone en indiquant vos disponibilités sur les 3 jours

Inscrivez-vous aux animations et surtout au **déjeuner festif du 10 décembre**

Faites bon accueil à notre vente de billets de tombola **au prix de 1 €**
Disponibles auprès de l'accueil de la paroisse ou auprès de nombreux paroissiens

Vous pouvez toujours déposer vos dons* à l'accueil de la paroisse.
(tél : 01. 43. 28. 16. 00)
Contact : [Anne-Marie CABARET] journees.amitie.ndv@gmail.com

C'est quoi l'Avent ?

Mais pourquoi 4 bougies ?

Pourquoi préparer la naissance de Jésus ?

Et surtout, comment vivre ce temps de l'Avent en famille ?
Le Père Stéphane Aulard nous propose de réfléchir ensemble
le jeudi 30 novembre à 20h30
Salle Saint Louis.

Un groupe d'étudiants se forme
sur le secteur Vincennes Saint Mandé

Ensemble vivons des moments de partage
Approfondissement des sujets d'actualités
ou de fondements
Venez au lancement !
Dimanche 3 décembre à 19h30
salle Saint Louis de ND de Vincennes
(3 Rue Eugène Renaud)

Contact : Julien Auriach : julien.aur@gmail.com
Augustin Boucheix
Père Anthony Sâm : a.nsam@yahoo.com

A la demande du Saint-Père Benoit XVI qui a présidé lui-même une Veillée de prière pour la vie naissante et avec les encouragements répétés du Pape François,

Mgr Santier nous invite à
la veillée de prière diocésaine pour la vie,
de la conception à son dernier souffle,

le samedi 2 décembre à 20h30
à l'église Notre Dame de Vincennes.
C'est chez nous, alors nous vous attendons très nombreux.

SAMEDI 9 Décembre

RDV au château
sur l'esplanade Saint– Louis à 14h

Messe de l'Immaculée Conception à 18h

Eglise Notre-Dame du Rosaire
Place des Marronniers
94100 Saint Maur des Fossés

L'Association œcuménique d'entraide
propose sa deuxième conférence
pour dépasser les craintes et bousculer l'indifférence

Mercredi 29 novembre :
à 20h30
« Migrants, migrations, asile :
comment se repérer ? »
par Jean Gaeremynck,
conseiller d'Etat,
président du Conseil d'administration de l'OFPRA

Les migrants sont dans l'actualité de ces derniers mois. Des passions se déchaînent, des peurs s'expriment, des solidarités se manifestent, l'instrumentalisation guette. Cette conférence se propose de donner quelques points de repères solides pour ordonner ce réel foisonnant et permettre à chacun de se faire une opinion.

Maison des Associations
4l-43, rue Raymond-du-Temple à Vincennes
Venez nombreux, invitez vos amis !

JE PAIE DÉJÀ LE CATÉ, L'ÉCOLE CATHOLIQUE…
POURQUOI DONNER AU DENIER ?

Ces formes de soutien sont différentes :

⇨ **L'INSCRIPTION AU CATÉ** couvre uniquement les coûts liés à cette activité (photocopies, matériel divers, électricité, mobilier, chauffage…)

⇨ **L'INSCRIPTION À L'ÉCOLE** couvre le paiement des loyers, les travaux d'aménagement et de rénovation, l'acquisition de matériels d'équipement, les charges diverses et le personnel non enseignant.

⇨ **LE DENIER** quant à lui permet aux prêtres et aux laïcs qui les assistent au quotidien de vivre tout au long de l'année.

C'est pourquoi votre don au DENIER, même petit, est indispensable !

Comment donner ?

- par **chèque** à l'ordre de l'Association diocésaine de Créteil
- par **CB sur internet** : www.jedonneaudenier.org (choisir Créteil puis votre paroisse)
- par **prélèvement automatique mensuel**, qui permet à la paroisse de vivre tout au long de l'année, désormais possible en ligne : www.jedonneaudenier.org

Si vous êtes imposable, 66% de votre don au DENIER pourra être déduit de vos impôts payés en 2018, dans la limite de 20% de votre revenu imposable. Par exemple, un don de 100€ vous revient, après déduction, à 34€.

Votre reçu fiscal 2017 vous sera envoyé en février 2018.